



INSTITUCION EDUCATIVA MUNICIPAL TECNICO INDUSTRIAL

PREESCOLAR – PRIMARIA – BACHILLERATO TECNICO INDUSTRIAL

Decreto 0341 del 26 de agosto de 2003

Alcaldía Municipal - Secretaría Municipal de Educación y Cultura

Conmutador: 7235767 Carrera 27 No. 4-35

FORMATO GUÍA DE ACTIVIDADES

1. Descripción

Área o asignatura	DISEÑO GENERAL 6
Docente	RENE EDUARDO DULCE MORENO
Grado/ Curso(s)	6.10
Jornada	TARDE

2. Descripción de la actividad

Tipo de actividad:	Individual	<input type="checkbox"/>	Colaborativa	<input type="checkbox"/>	Número de semanas	
Fecha de inicio de la actividad:						Fecha de cierre de la actividad:
Metas de aprendizaje: El estudiante conozca y trace letra técnica minúscula						
Temáticas a desarrollar: Letra técnica minúscula						
Pasos, fases o etapa a desarrollar (Metodología) El estudiante debe leer la guía de letra técnica minúscula que lo encontrara al final de este formato El estudiante debe escribir el alfabeto de letra técnica minúscula en el cuaderno Luego el estudiante realizara en un formato una plana de letra técnica minúscula						



INSTITUCION EDUCATIVA MUNICIPAL TECNICO INDUSTRIAL

PREESCOLAR – PRIMARIA – BACHILLERATO TECNICO INDUSTRIAL

Decreto 0341 del 26 de agosto de 2003

Alcaldía Municipal - Secretaría Municipal de Educación y Cultura

Conmutador: 7235767 Carrera 27 No. 4-35

Actividades a desarrollar y material de apoyo:

- Leer la guía de letra técnica minúscula y escribirla en el cuaderno
- Realizar en una hoja tamaño oficio una plana de letra técnica minúscula con líneas guías horizontales de 5 mm empleando dos renglones de altura para las letras redondas y tres renglones para las letras altas

Condiciones del trabajo

El estudiante leerá la guía y la escribirá en el cuaderno, luego hará en un formato una plana completa del alfabeto de letra técnica minúscula durante esta cuarentena

Entrega de la actividad (correo del docente)

El estudiante tomará fotografía a las paginas sobre el alfabeto de letra minúscula y del formato tamaño oficio y las enviará al siguiente correo:

renedulce4212@gmail.com

LETRA TECNICA MINUSCULA

La letra técnica minúscula se caracteriza por trazos simples de líneas rectas y arcos de circunferencia. La altura de una letra técnica mayúscula (H) se divide en tres partes iguales de tal manera que las letras redondas como la o, e, c tienen una altura de dos tercios de altura letra mayúscula (H). Las letras altas como t, d, b, f tienen una altura igual a la letra mayúscula (H). Las letras como g, y, p, q tienen un trazado hacia debajo de un tercio de altura letra mayúscula (H)



INSTITUCION EDUCATIVA MUNICIPAL TECNICO INDUSTRIAL

PREESCOLAR – PRIMARIA – BACHILLERATO TECNICO INDUSTRIAL

Decreto 0341 del 26 de agosto de 2003

Alcaldía Municipal - Secretaría Municipal de Educación y Cultura

Conmutador: 7235767 Carrera 27 No. 4-35

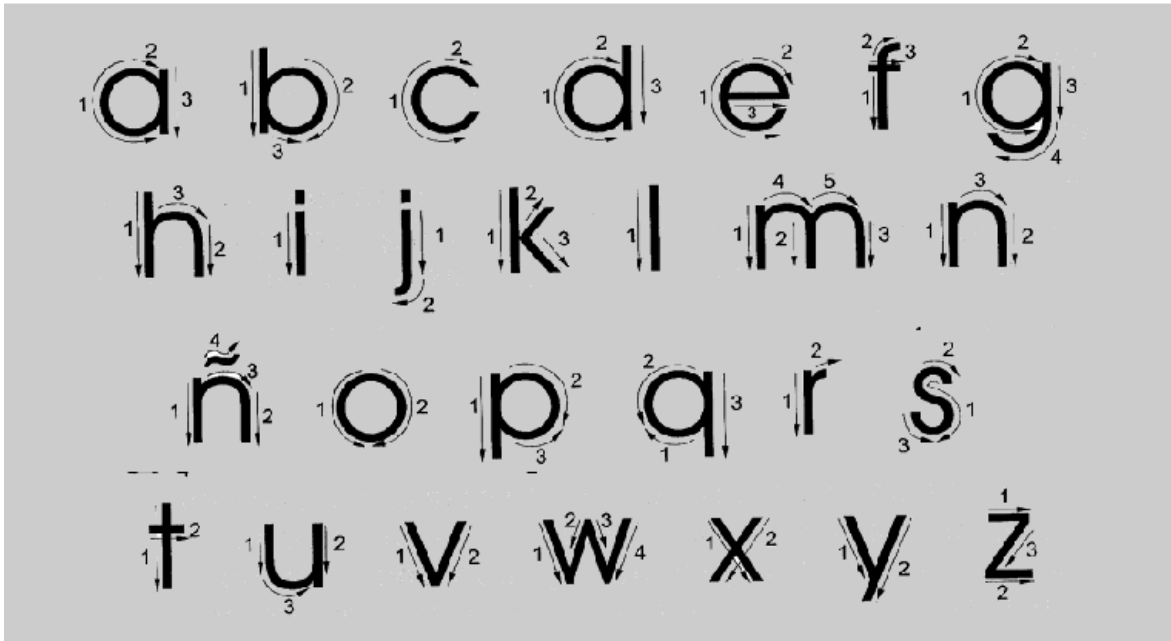

A a b c d e f g h i j k

l m n ñ o p q r s t

u v w x y z



INSTITUCION EDUCATIVA MUNICIPAL TECNICO INDUSTRIAL

PREESCOLAR – PRIMARIA – BACHILLERATO TECNICO INDUSTRIAL

Decreto 0341 del 26 de agosto de 2003

Alcaldía Municipal - Secretaría Municipal de Educación y Cultura

Conmutador: 7235767 Carrera 27 No. 4-35
